

Sistema Sanitario Regione Lombardia

Azienda Ospedaliera
"Guido Salvini"
Garbagnate Milanese

AOD

14
MARZO 2013



sede del convegno:
Sala Convegni
Villa Burba
Corso Europa, 293 - RHO (MI)

**CONVEGNO:
LA PERSONA MALATA SOGGETTO-PERNO
DELL'ORGANIZZAZIONE SANITARIA**

con il patrocinio



MINISTERO DELLA SALUTE

La medicina di genere a sostegno della persona malata

Dott.ssa Di Nuovo Franca

COSA E' LA MEDICINA DI GENERE

Branca della Medicina che studia l'influenza del sesso e del genere (accezione sociale, psicologica, culturale, etnica, sociale, educativa e religiosa) sulla fisiologia, fisiopatologia e farmacologia.

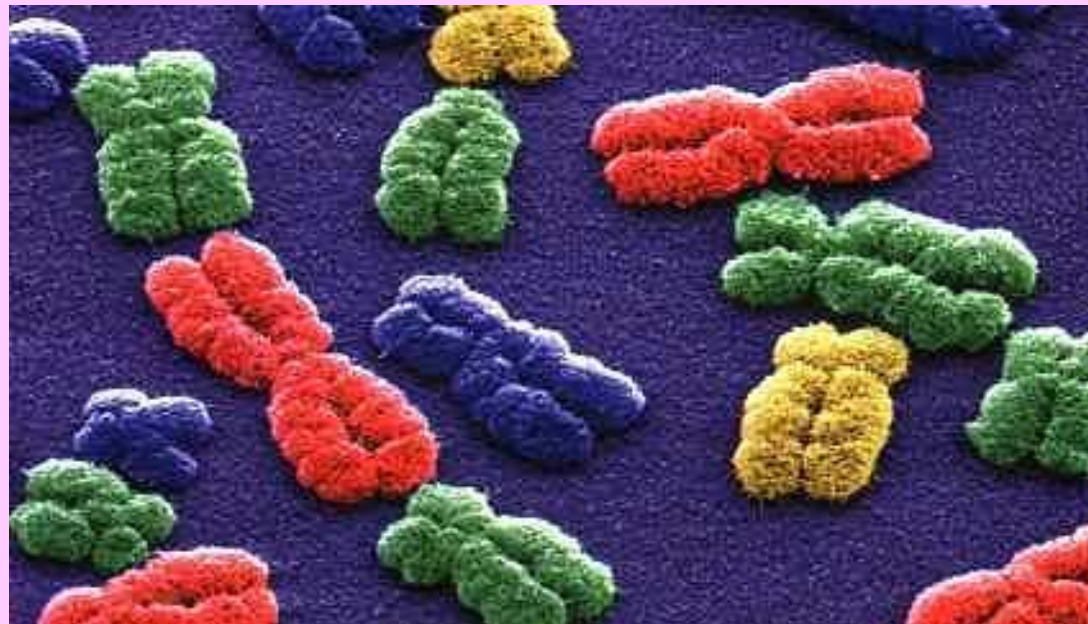



ambulatorio

convegni

**open
day**

**divulgazione
a stampa**



**Azienda Ospedaliera
"Guido Salvini"
Garbagnate Milanese**

Sistema Sanitario



Regione
Lombardia

**corso di
laurea**

**mediazione
culturale**

**Menù
etnico e
vegetariano**

protocolli

RESPONSABILE SCIENTIFICO

Dr.ssa Anna Maria Fiorenza

Resp. Centro Aterosclerosi - A.O. G. Salvini - Garbagnate Milanese

RELATORI

Dr. Sergio Berra

Dir. U. O. Medicina Interna - A.O. G. Salvini - Garbagnate Milanese

Dr.ssa Anna Boggio

Servizio di Nutrizione Clinica Medicina 1 - A.O. G. Salvini - Garbagnate Milanese

Dr.ssa Anna Maria Fiorenza

Dr. Pietro Grechi - Responsabile Ambulatorio Ipertensione Arteriosa - Garbagnate Milanese

Dr.ssa Maddalena Lettino - U.O. Cardiologia San Matteo - Pavia

Dr. Marco Mattioli - Dir. U. O. Neurologia - A.O. G. Salvini - Garbagnate Milanese

Dr.ssa Maria Clara Tonini - Resp. Centro Cefalee - A.O. G. Salvini - Garbagnate Milanese

Con il Patrocinio



Associazione Medici
Genere

Gli eventi rientrano nell'ambito delle iniziative del piano formazione dell'Azienda "G. Salvini" grazie anche al contributo di



DATRE

PROVIDER ECM E SEGRETERIA ORGANIZZATIVA

DATRE S.r.l.

c/o Complesso Nece - Via di Vorno, 83/4

55060 Guamo (Lu)

tel. 0585 949305

fax 0585 404180

e-mail: amministrazione@datre.it

SEGRETERIA SCIENTIFICA

Dr.ssa Anna Maria Fiorenza

Centro Aterosclerosi - U.O. Medicina Interna

Via Forzani 121, 20024 Garbagnate Milanese

Tel. 02 994302039/417

Fax 02 994302224

e-mail: afiorentza@aggarbagnate.lombardia.it



Azienda Ospedaliera
"Guido Salvini"
Garbagnate Milanese

Regione
Lombardia



L'Autrice: G. Foullet

L'Altra Faccia della Luna: la Medicina Declinata al Femminile

Prevenzione Cardiocerebrovascolare:
Differenze di Genere

5 crediti ecm

Azienda Ospedaliera "Guido Salvini"
Dipartimento di Medicina Generale e Specialistica
Centro Aterosclerosi - U.O. Medicina 1ª - Garbagnate Milanese

Garbagnate Milanese, 13 marzo 2010

Sede: Sala conferenze

Ambulatorio Benessere Donna

Ambulatorio mirato al trattamento dei disturbi psichiatrici del genere femminile

Centro d'eccellenza per la menopausa
sottoscritto tra i centri specializzati dell'osservatorio ONDA

Attività di ricerca attraverso due progetti

- “depressione post-partum” : programma innovativo della regione lombardia
- Studio osservazionale prospettico multicentrico: “i disturbi depressivi associati al climaterio”

D.N.Da

Osservatorio Nazionale
sulla salute della Donna

20 Ottobre 2012

Bollini rosa: ospedali a porte aperte in occasione della Giornata Mondiale dell'Osteoporosi

3^a edizione

Visite ed esami strumentali gratuiti, eventi, info point e distribuzione materiale informativo

Le donne e l'osteoporosi
Hopen
day



**Azienda Ospedaliera
"Guido Salvini"
Garbagnate Milanese**

Sistema Sanitario  Regione
Lombardia

Gli ospedali con il bollino rosa che aderiscono

all'(H) OPEN DAY sull'OSTEOPOROSI



LOMBARDIA							
OSPEDALE	INDIRIZZO	U.O. DI EROGAZIONE SERVIZIO	SERVIZI OFFERTI	DATA	LUOGO	ORARIO	PER INFORMAZIONI
Ospedale G. Salvini - Garbagnate Mil.Se	Garbagnate Milanese (MI) Viale Forlanini, 121	Ostetricia e Ginecologia	Incontro aperto alla popolazione "Focus menopausa oggi"	20 ottobre	Poliambulatorio P.O. Garbagnate	dalle 10 alle 15	Francesca Serra, tel. 02994302230
		Ambulatorio delle Osteoporosi Primarie	Visite specialistiche e distribuzione materiale informativo	20 ottobre	Ambulatorio delle Osteoporosi Secondarie, piano rialzato, Pad. Ovest, Ortopedia	dalle 9 alle 16	Dott. Brunello Beraldo, tel. 02994302962 - 02994302356
		Ambulatorio delle Osteoporosi Secondarie	Visita ambulatoriale e distribuzione materiale informativo	19 ottobre	Studio del Dott. Giambona, Reparto di Medicina I, 1° piano, Pad. Est	dalle 9 alle 16	Dott. Salvatore Giambona, tel. 02994302393

la visita è gratuita, senza impegnativa e senza prenotazione

Il Sole **24 ORE**

Sanità

Garbagnate cura al femminile

18-24 settembre 2012

Un sasso nello stagno





Azienda Ospedaliera
"Guido Salvini"
Garbagnate Milanese

Sistema Sanitario



Regione
Lombardia

Corso di Laurea in Infermieristica
Università degli Studi di Milano
Corso Elettivo:
La Medicina di Genere

**"Prendersi cura di un uomo e di una
donna non è lo stesso!"**

Tipologia del Corso

Corso Seminariale della durata di 8 ore
Destinato agli studenti del primo anno



IN CONCLUSIONE...

- Favorire l'appropriatezza
 - della prevenzione
 - della diagnosi
 - della terapia
 - della riabilitazione
- Ridurre gli errori in medicina
- Generare risparmi



**Azienda Ospedaliera
"Guido Salvini"
Garbagnate Milanese**

Sistema Sanitario



Regione
Lombardia



Parí opportunità per tuttí
Grazie